

NEXUS / PSYCHIATRIE

Fachmodul Psychosomatik

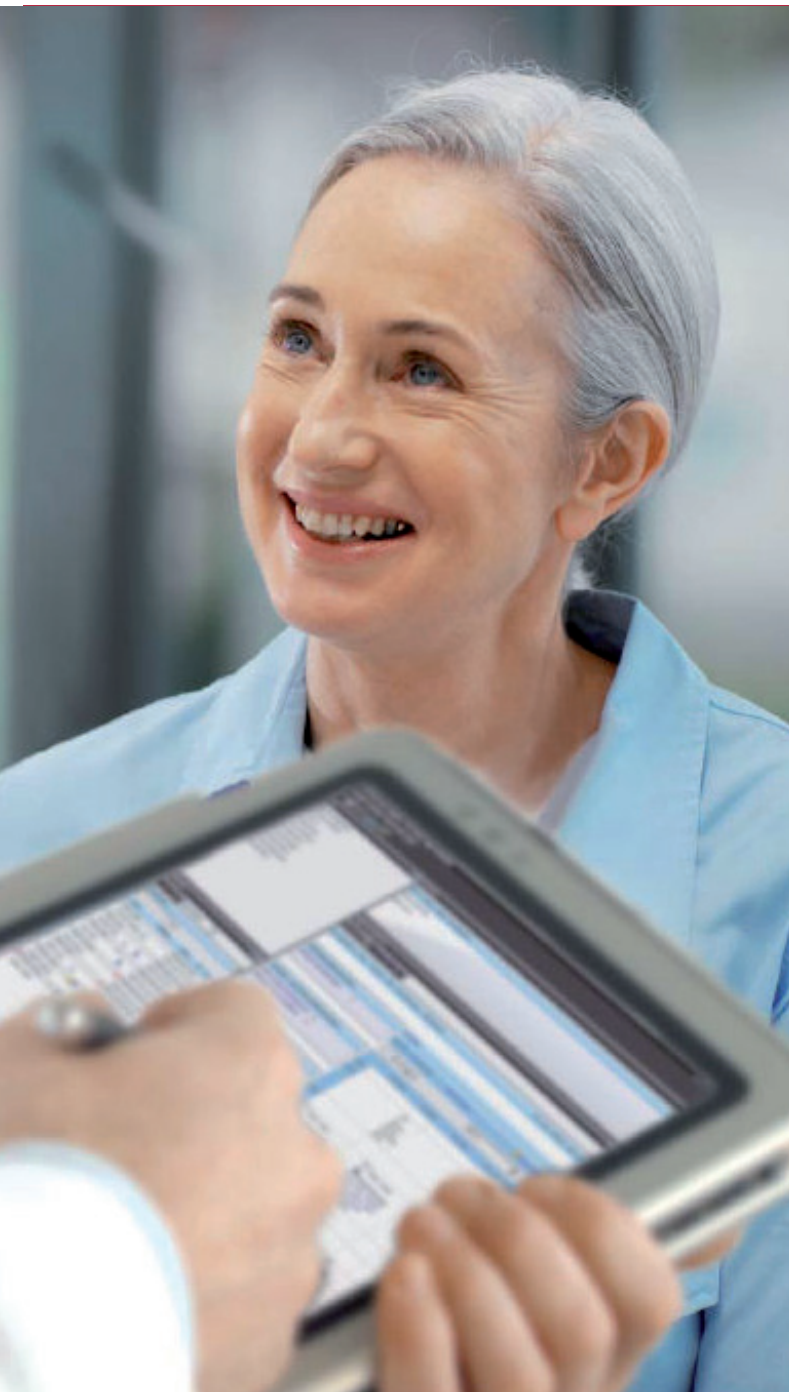

Wenn der Mensch in seinen sozialen Beziehungen und Lebensverhältnissen als körperliche und seelische Gesamtheit begriffen werden soll und Sie Ihren Patienten dabei helfen wollen, die gesunde Balance zwischen Psyche und Soma zu finden, dann sollte auch Ihre Softwarelösung die Informationen ganzheitlich, d.h. psychisch und somatisch, bereitstellen.

NEXUS / PSYCHIATRIE das Psychiatrie-Informationssystem von NEXUS wurde nach den Anforderungen psychiatrischer Kliniken entwickelt. Das Fachmodul Psychosomatik von NEXUS ist eine hoch spezialisierte Lösung zur Befundung und Beurteilung von Patienten in psychosomatischen Abteilungen. Heute unterstützt die Softwarelösung die Prozesse in mehr als 90 Kliniken bundesweit.

KÖRPERSTATUS AUFNEHMEN

Für die Erstbeurteilung des Patienten stellt das System verschiedene Formulare zur Dokumentation des Eintrittsstatus zur Verfügung. So können Sie die somatische und psychologische Situation des Patienten über die Fachbereichsgrenzen hinweg dokumentieren und mit NEXUS / WORKFLOW spezielle diagnostische Untersuchungen zur Abklärung anfordern.

BEFUNDE ERHEBEN

Für die Beurteilung und Befundung stehen drei verschiedene Medical Templates zur Verfügung.

- + Indikation für Krankenhausbehandlung: Dieses Formular enthält einen Kriterienkatalog, der bei Erfüllung bestimmter Kriterien eine stationäre Behandlung begründet.

- + Psychosomatischer Befund: Dieses Formular enthält eine standardisierte Zusammenfassung von behandlungsrelevanten Individualmerkmalen des Patienten.
- + Operationalisierte psychodynamische Diagnostik: Dieses Formular zeichnet sich durch eine 4-Achsen-Struktur aus und enthält Krankheitserleben und Behandlungsvoraussetzungen, Beziehung, Konflikt und Struktur.

Textbausteine, Freitext und das digitale Diktat erleichtern Ihnen die Eingaben und ermöglichen, dass alle Daten auch mobil z.B. über Web-Pads oder PDA erfasst werden können.

THERAPIEN ANORDNEN UND BEGLEITEN

Aus der aktuellen Situation des Patienten lässt sich der ärztlich psychotherapeutische Maßnahmenplan ableiten. Die Erhebungen, die nach Problem und maßnahme gegliedert sind, unterstützen Sie über die Bereiche Bewusstsein, Orientierung, Aufmerksamkeit, Denk-, Sinnes-, Ich-Störung, Affektivität, Antrieb und Suizität. Die Therapieanordnungen werden von NEXUS / WORKFLOW kommuniziert und können direkt vom Therapeuten verplant werden. Auch Einzel- oder Gruppentherapien können mit und ohne individuelle Ergänzung befundet werden.

The screenshot displays the NEXUS / WORKFLOW software interface. The top window shows patient information for Hans Tremmer, born 11.11.1957, with Fall-ID 201065-001 and Hauptdiag. F32.3. Below this, a 'Psychischer Befund Psychosomatik' form is open, featuring a 'Zusammenfassung' field and a list of seven assessment criteria: 1. Motivation, 2. Krankheitsgewinn, 3. Arzt-Patient-Beziehung, 4. Bindungsstil, 5. Abwehrmechanismen, 6. Struktur nach OPD, and 7. Bewusstsein. Each criterion has a corresponding 'Tb' (Tabelle) field for data entry. A sidebar on the left contains a 'Schnellsuche' (quick search) table with columns for 'Name' and 'Falkle'.

Formular
„Psychosomatischer Befund“

DIE VORTEILE FÜR SIE AUF EINEN BLICK

- + Durch die integrierte psychosomatische Lösung in NEXUS / PSYCHIATRIE müssen Daten nur einmal erfasst werden und stehen dann zur Abrechnung, zum Export und für Auswertungen zur Verfügung
- + Intuitive Erfassung durch prozessorientierte Strukturierung der Formularinhalte

nexus/ag